

NOME DO PRODUTO: CANETA MARCADORA CIRÚRGICA ESTÉRIL - WILTEX

Produto isento de registro no MS.

DADOS PRODUTO REGISTRO ANVISA

Nome técnico: Marcador Dermográfico

Matéria Prima: Violeta Geniciana

Produto Estéril: Sim

Método de Esterilização: Radiação Gama

Validade: 03 Anos

“FABRICANTE RECOMENDA O USO ÚNICO”

DESCRIÇÃO DO PRODUTO

A Caneta Marcadora Cirúrgica Estéril Wiltex é constituída de uma ponta única ou dupla, tinta Violeta Geniciana proporcionando uma marcação cirúrgica exata.

Ponta Padrão: 1,0 mm

Ponta Dupla: 1,0 mm e 0,5 mm

INDICAÇÃO DE USO

A Caneta Marcadora Cirúrgica Estéril Wiltex é indicada para marcação da pele dos pacientes em cirurgia.

INSTRUÇÃO DE USO

* Realizar a antissepsia do local onde será realizada a marcação e aguarde a secagem da pele;

* Caso a marcação seja realizada antes da antissepsia, aguarde a secagem da tinta para realizar o procedimento;

- * Retirar o produto de sua embalagem em condições assépticas;
- * Realizar a demarcação da pele e, se necessário, utilize a régua de 15 cm para facilitar a marcação de forma asséptica, e o adesivo para identificação;
- * Para remover a marcação, lavar com água e sabonete / ou álcool (etanol) realizando fricção;
- * Descartar após o uso em recipiente conforme protocolo institucional.

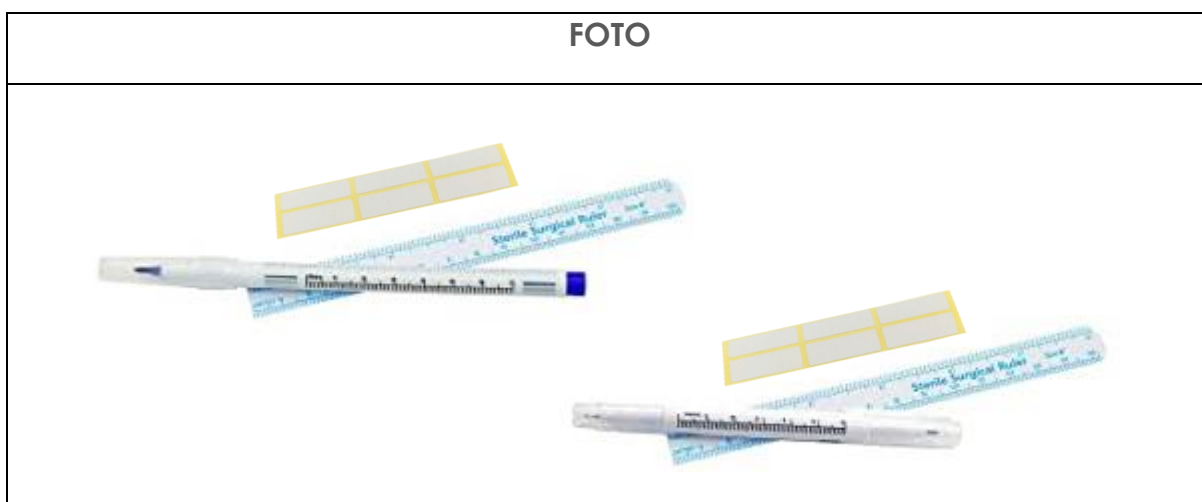
ESPECIFICAÇÕES TÉCNICAS**APRESENTAÇÃO COMERCIAL**

Código	Descrição
FY3903-1	Caneta Marcadora Cirúrgica Ponta Padrão Estéril Wiltex
FY3903-2	Caneta Marcadora Cirúrgica Ponta Dupla Estéril Wiltex

FORMA DE APRESENTAÇÃO EMBALAGEM

A Caneta Marcadora Cirúrgica Estéril Wiltex é fornecida com uma régua separada e seis adesivos para identificação, esterilizada sob ação de Radiação Gama e é embalada individualmente em papel grau cirúrgico.

CONDIÇÕES DE ARMAZENAMENTO

O produto deve ser armazenado em ambiente seco e arejado, protegido da luz direta do sol a temperatura não deve ser superior a 40°C e inferior a - 5°C.

CONDIÇÃO DE TRANSPORTE

O produto deve ser transportado em sua embalagem original até o momento da utilização, em ambiente seco e arejado, protegido da luz direta do sol a temperatura não deve ser superior a 40°C e inferior a - 5°C.

PRECAUÇÕES/ CONTRAINDICAÇÕES

Fabricante recomenda o uso único, descartar após o uso;

Produto livre de látex;

Produto estéril a Radiação Gama;

Não utilizar o produto se a embalagem estiver danificada;

Não utilizar o produto após a data de validade;

Importado e Distribuído por:

Cirúrgica Fernandes Ltda

Al. África, 570, Santana de Parnaíba – SP

CNPJ: 61.418.042.0001/31 SAC 0800-771647

Site: www.cfernandes.com.br

Resp. Téc. Enfa. Lucia A. Higa – Coren SP 069259